ÖKO-TEST

THEMENVORSCHAU KOSMETIK 2024

IM RESSORT LEBEN

117.280 Ex.* verkaufte Auflage ÖKO-TEST Magazin +2,17%*

3.1 Mio.** monatliche Online-Reichweite (Durchschnitt 2023) auf oekotest.de

*IVW III/2023 **
*IVW Vergl. Vorjahr
**Page Impressions Google Analytics

ÖKO-TEST MAGAZIN 01/24

EVT 27.12.23 / AZ 17.11.23

TEST: Gesichtscremes
TEST: Binden für **Blasenschwäche**

ÖKO-TEST MAGAZIN 02/24

EVT 25.01.24 / AZ 15.12.23

Gesichtspflege
Waschen & Duschen
Feste Kosmetik

ÖKO-TEST MAGAZIN 03/24

EVT 22.02.24 / AZ 12.01.24

Augen: Schminken & Abschminken
Alles rund um **Allergien**
Hautpflege für Kinder

ÖKO-TEST MAGAZIN 04/24

EVT 21.03.24 / AZ 09.02.24

Gesichtsreinigung
Sanfte Körperreinigung

ÖKO-TEST MAGAZIN 05/24

EVT 25.04.24 / AZ 15.03.24

Pflege der **empfindlichen Haut**
rund um die Augen
Hautunreinheiten
Make-up

ÖKO-TEST MAGAZIN 06/24

EVT 23.05.24 / AZ 12.04.24

Schwitzen
Gebräunte Haut
Sonnenschutz

ÖKO-TEST RATGEBER

Kosmetik & Wellness

EVT 06.06.24 / AZ 26.04.24

Gesichts- & Köperpflege
Testwiederholungen aus dem laufenden & vergangenem Jahr
Naturkosmetik

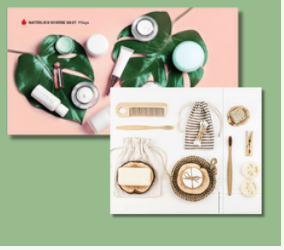

*Alle Motive aus ÖKO- TEST Magazinen, Ratgebern, Spezial & Jahrbüchern 2018-2024

ÖKO-TEST

THEMENVORSCHAU KOSMETIK 2024

IM RESSORT LEBEN

Leserinnen & Leser

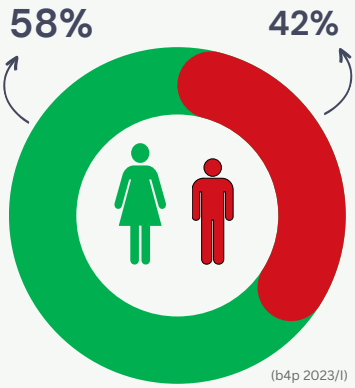

(b4p 2023/I)

ÖKO-TEST MAGAZIN 07/24

EVT 27.06.24 / AZ 17.05.24

Alles rund um Haare
Haarpflege

ÖKO-TEST MAGAZIN 08/24

EVT 25.07.24 / AZ 14.06.24

Duschen
Fußpflege

ÖKO-TEST MAGAZIN 09/24

EVT 29.08.24 / AZ 19.07.24

Mundhygiene
Haarpflege
Zahnpflege für Kinder

ÖKO-TEST MAGAZIN 10/24

EVT 26.09.24 / AZ 16.08.24

Gesichtspflege & **Rasur**
Extra: Naturkosmetik
Temporäre Tattoos

ÖKO-TEST MAGAZIN 11/24

EVT 24.10.24 / AZ 13.09.24

Feuchtigkeitspflege
Babykörperpflege

ÖKO-TEST MAGAZIN 12/24

EVT 21.11.24 / AZ 11.10.24

Körperpflege
Baden

...2025

ÖKO-TEST MAGAZIN 01/25

EVT 19.12.24 / AZ 08.11.24

Hand- & **Nagelpflege**
Trockene Haut: Pflege für Kinder

*Alle Motive aus ÖKO- TEST Magazinen, Ratgebern, Spezial & Jahrbüchern 2018-2024